Zestawienie pomieszczeń projektowanych					
Nr pom.	**Nazwa pom.**	H	Hs	Posadzka	**Pow. [m2]**
2/140	GABINET	290	-	Wykładzina PCV	11.81
2/141	SERWEROWNIA	290	-	Wykładzina PCV	7.23
2/143a	PRYW. ŁAZIENKA	290	-	Wykładzina PCV	4.82
2/143	GAB. DYŻURNEGO ANESTEZJOLOGA	290	-	Wykładzina PCV	12.08
2/142	GAB. LEKARSKI - SOCJALNY ADMINISTARCYJNY	290	-	Wykładzina PCV	16.09
2/144	POM. SOCJALNE	290	-	Wykładzina PCV	11.75
2/145	POM. GOSP.	290	-	Wykładzina PCV	5.65
2/145a	BRUDOWNIK	290	-	Wykładzina PCV	10.50
2/147	ŁAZIENKA PACJENTÓW NP	290	-	Wykładzina PCV	9.05
2/149	WC OGÓLNE NP	290	-	Wykładzina PCV	5.76
2/148	WC M. PERSONEL	290	-	Wykładzina PCV	5.51
2/130	SALA ODDZIAŁU INTENSYWNEJ TER. KARD.	290	-	Wykładzina PCV	64.57
2/133	SALA ODDZIAŁU INTENSYWNEJ TER. KARD. - SEPARATKA	290	-	Wykładzina PCV	28.76
2/134a	STERYLIZACJA	290	-	Wykładzina PCV	3.45
2/134	MAGAZYN OIT (LEKI)	290	-	Wykładzina PCV	12.40
2/135	MAGAZYN (SPRZĘT)	290	-	Wykładzina PCV	22.20
2/136	SALA PRAW 10-15 OSÓB	290	-	Wykładzina PCV	31.97
2/138	GABINET CHIR. 5 ST KOMP	290	-	Wykładzina PCV	25.17
2/184	GABINET CHIR. 3 ST KOMP	290	-	Wykładzina PCV	17.24
2/185	PIEL. ODDZIAŁOWA 2 ST KOMP	290	-	Wykładzina PCV	15.82
2/145	POM. SOCJALNE	290	-	Wykładzina PCV	9.35
2/145a	PRYW. ŁAZIENKA	290	-	Wykładzina PCV	4.08
2/KL1	KLATKA SCHODOWA	290	-	Wykładzina PCV	26.88
2/A	KORYTARZ	290	250	Wykładzina PCV	103.77
2/B	KORYTARZ	290	250	Wykładzina PCV	83.12
2/161	SALA 3 ŁÓŻKA	290	-	Wykładzina PCV	23.42
2/162	SALA 2 ŁÓŻKA	290	-	Wykładzina PCV	19.55
2/163	SALA 2 ŁÓŻKA	290	-	Wykładzina PCV	19.57
2/164	SALA 3 ŁÓŻKA	290	-	Wykładzina PCV	20.39
2/165	SALA 3 ŁÓŻKA	290	-	Wykładzina PCV	20.40
2/166	SALA 3 ŁÓŻKA	290	-	Wykładzina PCV	20.97
2/159	POM. SOCJALNE	290	-	Wykładzina PCV	14.08
2/158	WYDAWANIE POSIŁKÓW	290	-	Wykładzina PCV	10.86
2/152	GABINET ZABIEGOWY	290	-	Wykładzina PCV	24.39
2/155	ŁAZ. PACJENTÓW	290	-	Wykładzina PCV	3.91
2/154	BRUDOWNIK	290	-	Wykładzina PCV	2.95
2/153	MAGAZYN	290	-	Wykładzina PCV	6.46
2/150	SALA POOPERACYJNA	290	-	Wykładzina PCV	56.13
SUMA					792,1

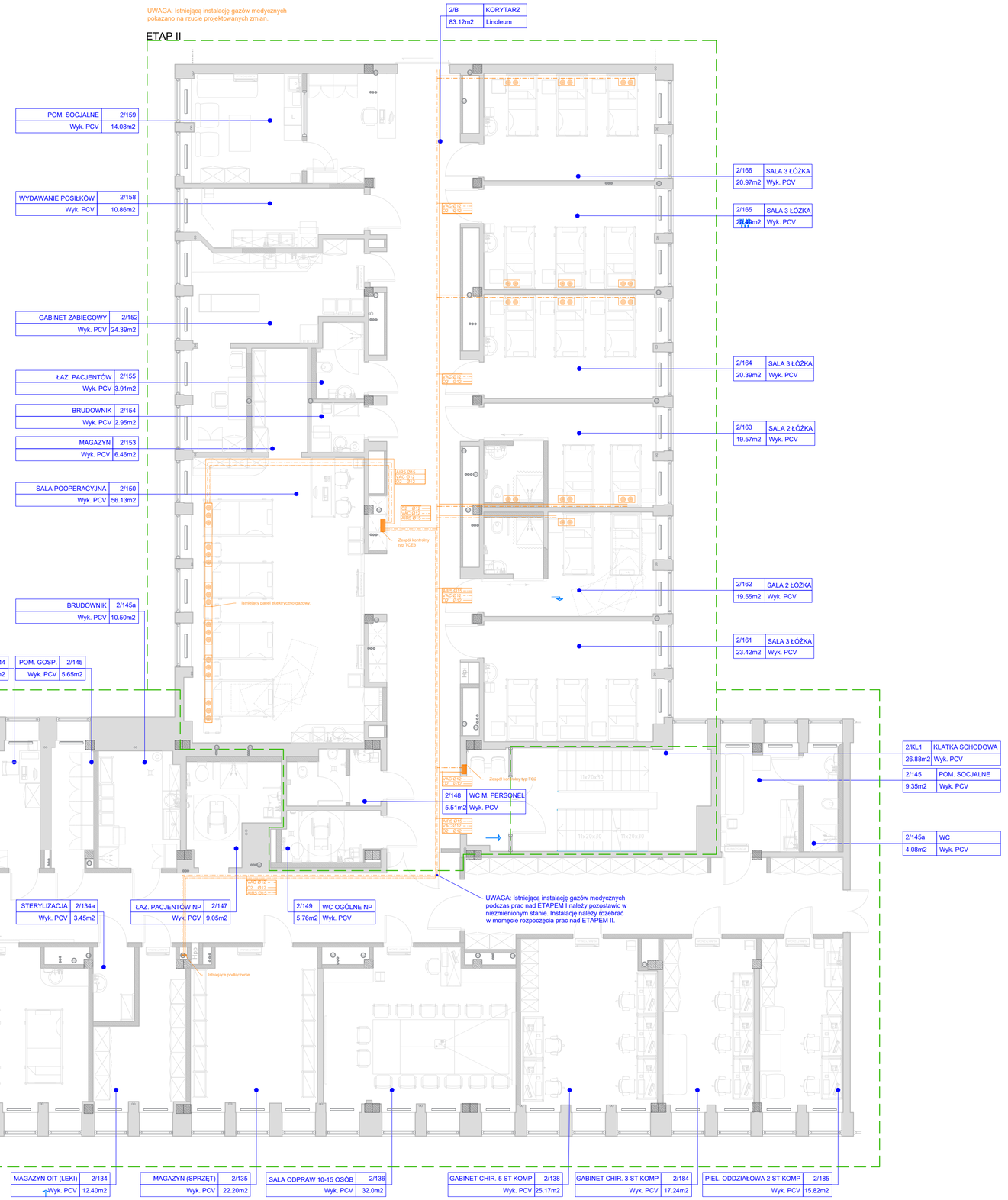

INWENTARYZACJA - LEGENDA

- Projektowane ściany systemowe GK
- Elementy istniejące
- Etapowanie

LEGENDA

- Ist. g. med. - Tlen med. - O_2
- Ist. g. med. - Spr. pow. med. 5bar - AIR
- Ist. g. med. - Próżnia med. - VAC
- Ist. odbiorniki gazów medycznych

ETAPOWANIE

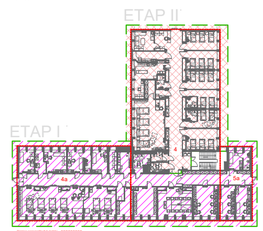

Uwagi:

1. Wykonawca przed przystąpieniem do robót zobowiązany jest do zapoznania się ze wszystkimi dokumentacjami branżowymi i budowlanymi.
2. Wymiary aktualnego stanu budowlanego, po wykonaniu wyburzeń a następnie po wykonaniu zamurowań należy sprawdzić w naturze przed zamówieniem elementów.
3. W razie stwierdzenia kolizji urządzeń, instalacji lub innych elementów budynku nie ujawnionych na rysunku wnosi się o wstrzymanie prac i kontakt z generalnym wykonawcą.
4. Odcinki poziome rurociągów prowadzić ponad stropem podwieszonym na uchwytach mocowanych do stropów z zachowaniem wymaganych odległości między wspornikami.
5. Odcinki pionowe rurociągów prowadzić dokładnie w osi montowanych urządzeń.
6. Odcinki rurociągów w pomieszczeniach bez sufitów podwieszanych należy obudowa.
7. Skrzynki zaworoinformacyjne g.med.(O2,AIR,VAC) montować na wys. 1,5m od posadzki (krawędź dolna).
8. Ścienne tablice poboru gazów medycznych TPG-N (natynkowa) montować na wys 1,6m (krawędź górna)
9. Wszystkie specyfikacje urządzeń i rysunki szczegółowe proponowane przez Wykonawcę będą zatwierdzane przez Inwestora lub Biuro Projektów.
10. Niezależnie od stopnia dokładności i precyzji dokumentów otrzymanych od Inwestora, definiującej usługę do wykonania, Wykonawca zobowiązany jest do uzyskania dobrego rezultatu końcowego. W związku z tym wykonane instalacje muszą zapewnić utrzymanie założonych parametrów.
11. Do zakresu prac Wykonawcy wchodzą próby, regulacja i uruchomienia urządzeń i instalacji wg obowiązujących norm i przepisów oraz oddanie ich do użytkowania lub eksploatacji zgodnie z obowiązującą procedurą.

INWESTOR **10 Wojskowym Szpitalem Klinicznym z Poliklinika Samodzielnym Publicznym Zakładem Opieki Zdrowotnej ul. Powstańców Warszawy 5, 85-681 Bydgoszcz**

GEN. PROJ.

see. architecture
see. sp. z o. o., nip: 7773237073
ul. Zdobywców Monte Cassino 37/3, 61-695 Poznań
biuro@seearchitecture.eu, www.seearchitecture.eu
+48 796 241 645, +48 605 976 505

ARCHITEKTURA

PROJEKTANT GŁÓWNY	mgr inż. Ewa Karłowska	WKP/0416/PWOS/16
PROJEKTANT SPRAWDZAJĄCY	mgr inż. Tomasz Karłowski	150/90/PW

INWESTYCJA **Montaż instalacji gazów medycznych oraz montaż kolumn medycznych w ramach zadania pn. „Przebudowa pomieszczeń na potrzeby Oddziału Klinicznego Kardiochirurgii, piętro I, bud. nr 4a, 4, 5a"**

FAZA Projekt architektoniczno budowlany

BRANŻA Instalacje sanitarne

NAZWA RYS. **Gazy Medyczne - Instalacja istniejąca** | NR **01**

SKALA 1:100 DATA Poznań, 12.12.2024